

# Parcours marathon 1<sup>ère</sup> boucle 21 km

## 3<sup>e</sup> The Carthage Race Marathon International Dimanche 26 février 2017

Départ 09 :00 h Théâtre Romain de Carthage  
Arrivée Théâtre Romain de Carthage  
Fin de course 12 :00 h

### Itinéraire :

- Départ : Théâtre Romain de Carthage
- Route Didon
- Boulevard de l'environnement
- Rue du Maroc
- Avenue Sidi Bennour
- Avenue Sidi Dhrif
- Route de l'Archevêché
- Avenue de la République
- Route Didon
- Boulevard de l'environnement
- Avenue de la République
- Avenue 14 Janvier
- Retour Rond point Excellence
- Avenue 14 Janvier
- Avenue de la République
- La route de Roosevelt
- Route de Carthage
- Retour Niveau El Eshari
- Retour sur le Phénix de Carthage
- La route de Roosevelt
- Avenue de la République
- Boulevard de l'environnement
- Retour devant la mosquée Ibn Anas
- Boulevard de l'environnement
- Passage sous le pont du TGM
- Route de la Goulette
- Passage devant le palais Présidentiel
- Retour Route Didon
- Arrivée norte Théâtre Romain

- Départ 0 km – 15Km
- Km 15 - Km 18
- Km 18 km 21

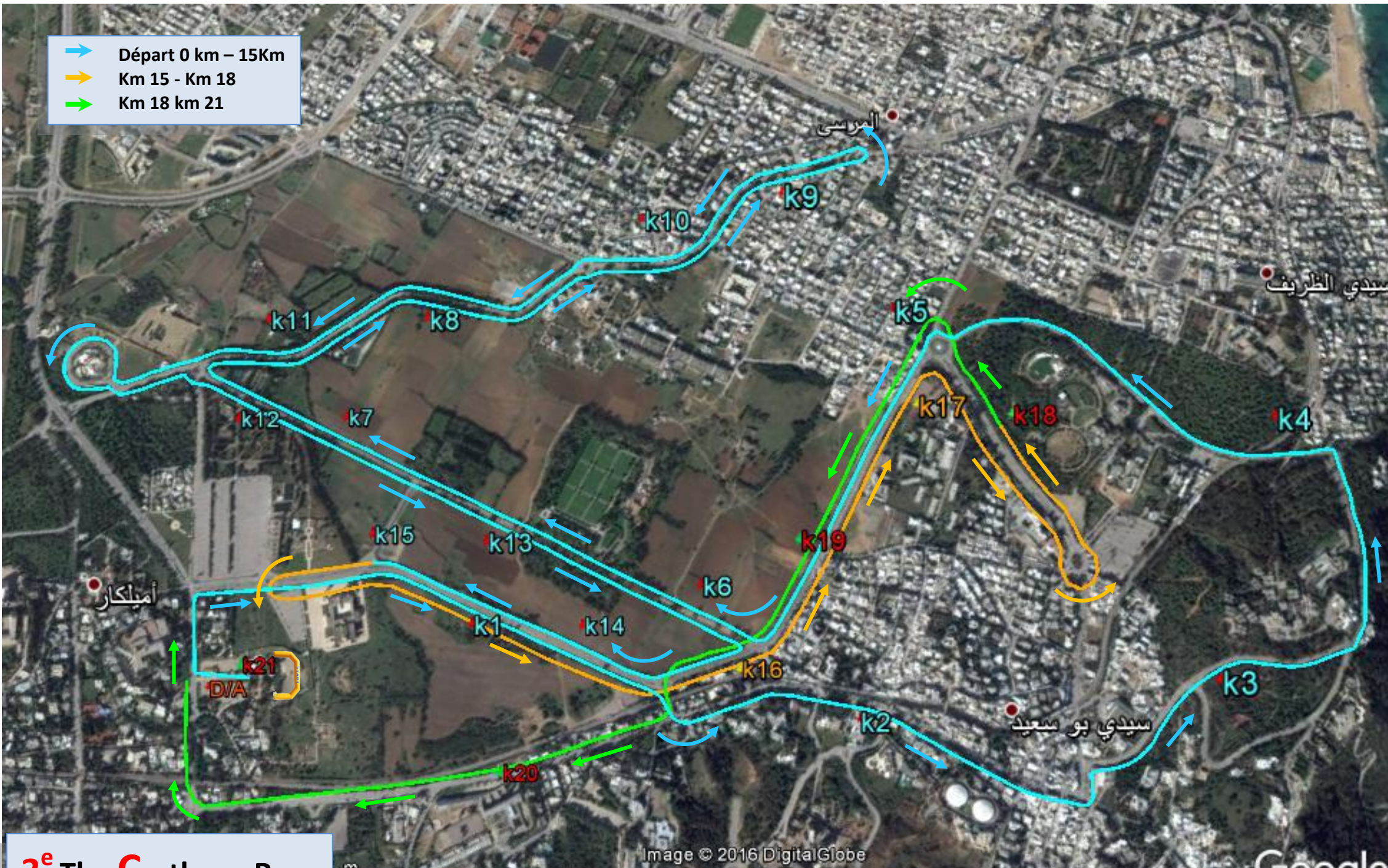

### 3<sup>e</sup> The Carthage Race Marathon International Parcours du 21.100 km

Valeurs des Cols :  
 ➤ Basses : 08 m  
 ➤ Hautes : 102 m

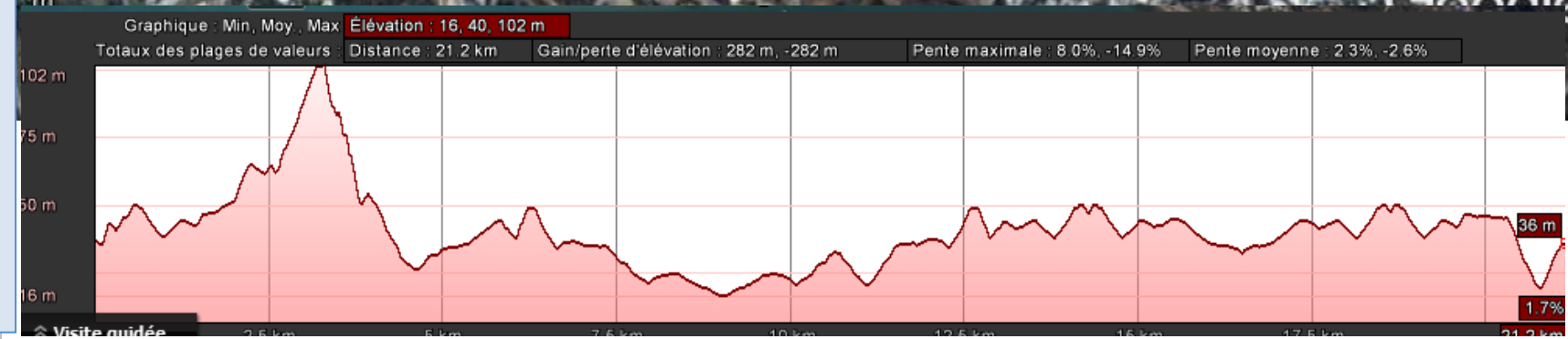



Départ 09 :00 h Théâtre Romain de Carthage  
Arrivée Théâtre Romain de Carthage  
Fin de course 13 :00 h

**Itinéraire :**

✚ Départ : Théâtre Romain de Carthage  
Exécution du parcours Semi-marathon  
Sans l'entrée au théâtre

**2 boucles**

- ✚ Route Didon
- ✚ Boulevard de l'environnement
- ✚ Avenue de la République
- ✚ Avenue 14 Janvier
- ✚ Retour Rond point des oliviers
- ✚ Avenue 14 Janvier
- ✚ Avenue de la République
- ✚ La route de Roosevelt
- ✚ Retour sur le Phénix de Carthage
- ✚ La route de Roosevelt
- ✚ Avenue de la République
- ✚ Boulevard de l'environnement
- ✚ Retour devant la mosquée Ibn Anas
- ✚ Boulevard de l'environnement

**Fin 2 è boucle**

- ✚ Passage sous le pont du TGM
- ✚ Route de la Goulette
- ✚ Passage devant le palais Présidentiel
- ✚ Retour Route Didon
- ✚ Arrivée Théâtre Romain de Carthage

➡ Boucle 2 du K 21 au K 31.5  
➡ Boucle 3 du K 31.5 au K 39.5  
➡ Finish du K 39.5 au K 42.195

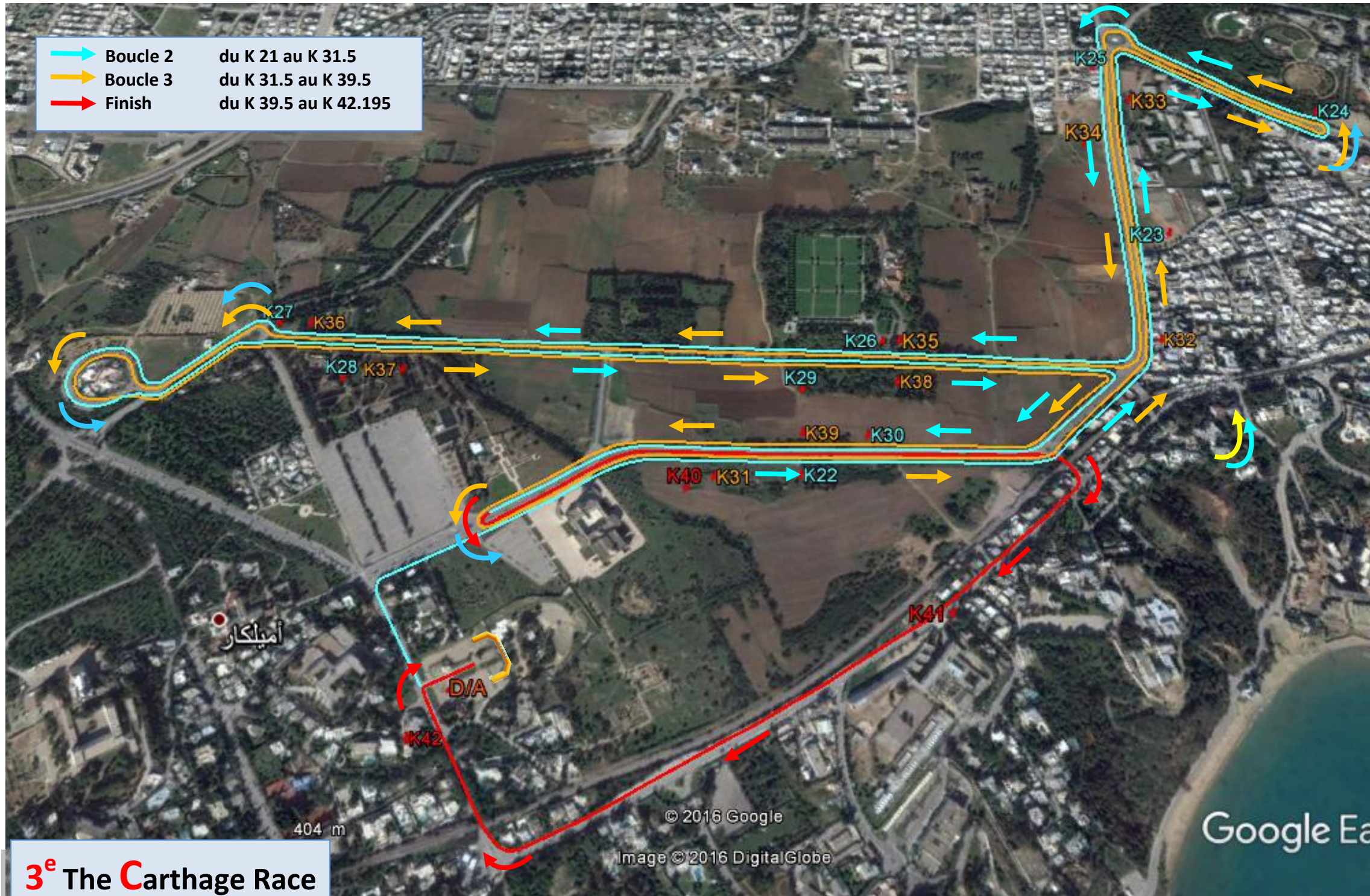

**3<sup>e</sup> The Carthage Race**  
Marathon International

**Parcours du Marathon**

**Valeurs des Cols :**

- ✚ Basses : 17 m
- ✚ Hautes : 50 m

